COMUNE DI SAN LAZZARO DI SAVENA

PUA - Piani Urbanistici Attuativi

PUA Piani Urbanistici Attuativi

RIFINITURA DI RIQUALIFICAZIONE AMBIENTALE AREA RIPICO' - VIA PALAZZETTI

PROPRIETA' PICASSO S.R.L.
E PROPRIETA' FINDA S.R.L.

La Proprietà Committente

PICASSO S.R.L.

La Proprietà Committente

FINDA S.R.L.

Il Progettista e D.L.

Arch. SEBASTIANO SANTI
Studio Santi Associati - Architetti in Faenza
Codice Fiscale: SNT SST 65L21A257N
P. IVA: 00188200392
Tel. 0546-26811 - info@studiosanti.com
PEC: - arkadia.santi@archiworld.pec.it

Il Progettista e D.L.

Dott.ing. ALFREDO TUDINO
Via Cavour n. 4 - 40123 Bologna
Codice Fiscale: TDN LRD 61L07 D946Q
P. IVA: 00519910376
Tel. 051-6494 - bologna@tudino.it
PEC: - alfredo.tudino@ingpec.eu

Oggetto Tavola: **PUA - "Piani Urbanistici Attuativi" FINDA - VIA PALAZZETTI**

Elaborato N. **FIN 05**

Codice n.: FIN 05-12/2014

FINDA
PLANIMETRIA DI PROGETTO
PROSPETTI VISTE PROSPETTICHE

Scala: 1 : 200

Data: DICEMBRE 2014

PLANIMETRIA GENERALE
SCALA 1 :200

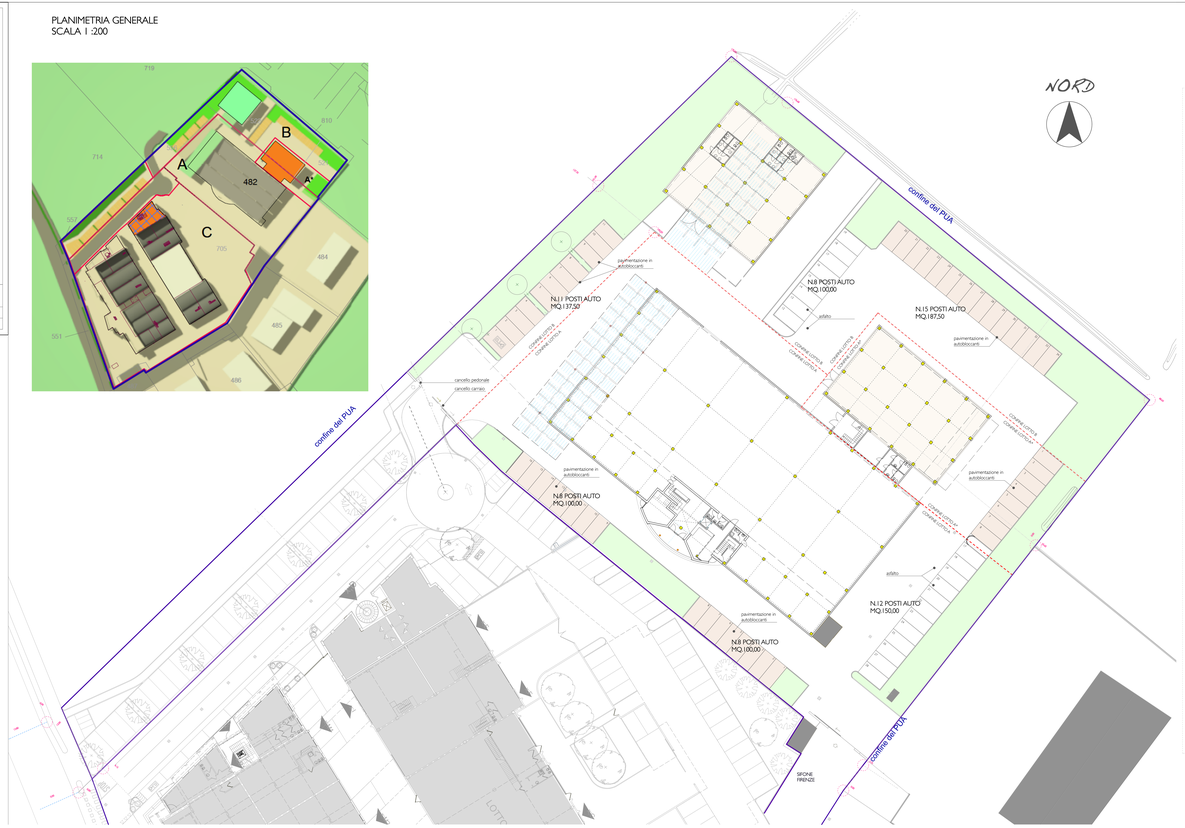

PROSPETTO OVEST

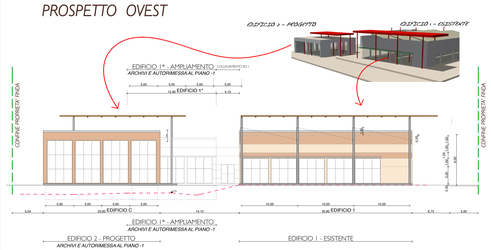

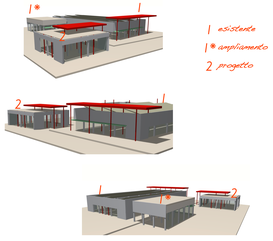

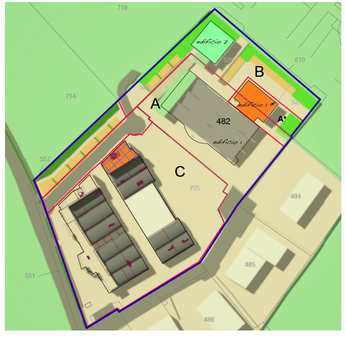
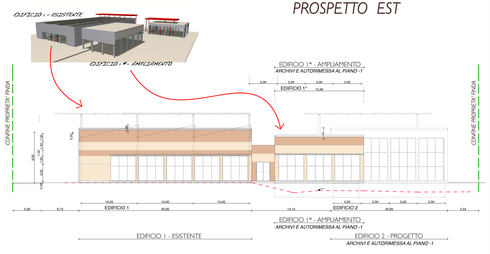
PROSPETTO EST