COMUNE DI SAN LAZZARO DI SAVENA

PUA – Piani Urbanistici Attuativi

PUA Piani Urbanistici Attuativi

INTERVENTO DI RIQUALIFICAZIONE AMBIENTALE
Ambito ASP.C.r2 - VIA PALAZZETTI

PROPRIETA' PICASSO S.R.L.
E PROPRIETA' FINDA S.R.L.

La Proprietà Committente

PICASSO S.R.L.

La Proprietà Committente

FINDA S.R.L.

Il Progettista e D.L.

Arch. SEBASTIANO BARTI
Via Mose 9 - 40068 San Lazzaro di Savena
Codice Fiscale BRT SST 67L23 A787K
Tel. 0514256507
E-mail: s.barti@fschirotteria.com
PEC : sebastiano.barti@archiworldpec.it

Il Progettista e D.L.

Dott.Ing. ALFREDO TUGNOLI
Via Ciavatore 16/2 - 40124 Bologna
Codice Fiscale TGN LRD 61B15 F257 A944G
Tel. e Telefax 051233405
E-mail: alfredo.tugnoli@tin.it
PEC : alfredo.tugnoli@ingpec.eu

Oggetto Tavola

PUA – Piani Urbanistici Attuativi
VIA PALAZZETTI

Rete delle utenze
acqua, gas, Telecom e Enel

Elaborato N. INQ 08 rev 3

Scala 1 : 500

Data GENNAIO 2017

RETE DI ADDUZIONE ACQUA E GAS

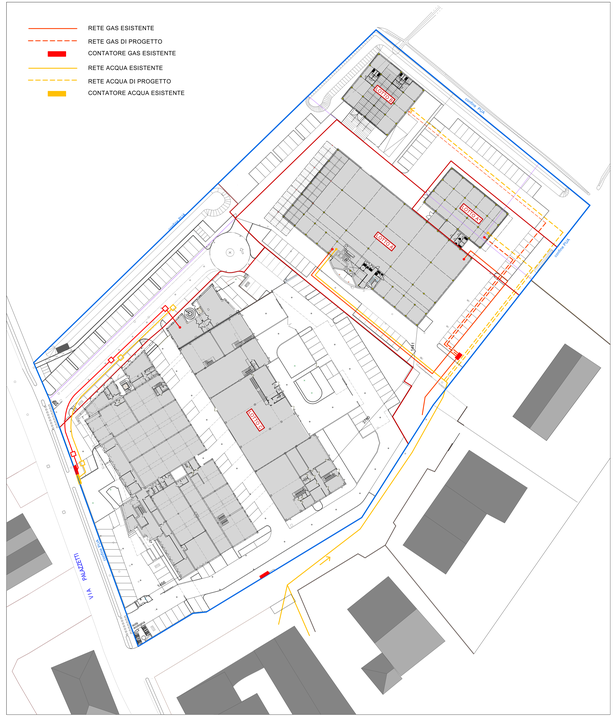

RETE TELECOM

RETE ELETTRICA